KİT TAYLOR
NO:33
50 LİRA

MEKSİKALI CASUS

?!
VAY CANINA BU ROD'UN ATI DEĞİL Mİ?
ÇOK İYİ, ÇOK ÇOK İYİ.
BİLEĞİ BURKUL-MUŞ.
DEMEK Kİ HERŞEY BİTMEDİ! CASUS DOSTUM BURADAN ÖTEYE YÜRÜMEK ZORUNDA..

KİMBİLİR BELKİDE RİO GRANDE'YE VARMADAN ENSELERİM.
KİT ATINI MAHMUZLAYIP YILDIRIM HIZIYLA İLERLEDİ..
SONUNDA MEKSİKA'YLA BİRLEŞİK DEVLETLERİ AYIRAN NEHİRE ULAŞMIŞTI.
LANET!

KIT ATINI SUYA SÜRDÜ.
VE NEHİRDE DÖRT NALA GİTMEYE BAŞLADI...
?!
EL TORNADO!!!
?!
KİT! VAY CANINA..!
BU KEZ ŞANSIN YAVER GİTMEDİ.

NEDEN YAVER GİTMESİN Kİ? SENİN ELİNDE BİR KOLT BENİM KINDEYSE BİR VİNCESTER VAR.
SON KÖTÜ OLAN SEN OLABİLİR-SIN.
CRACK!
KAHRETSIN!
SPLAFF!
BİTTİN ARTIK, KİT!

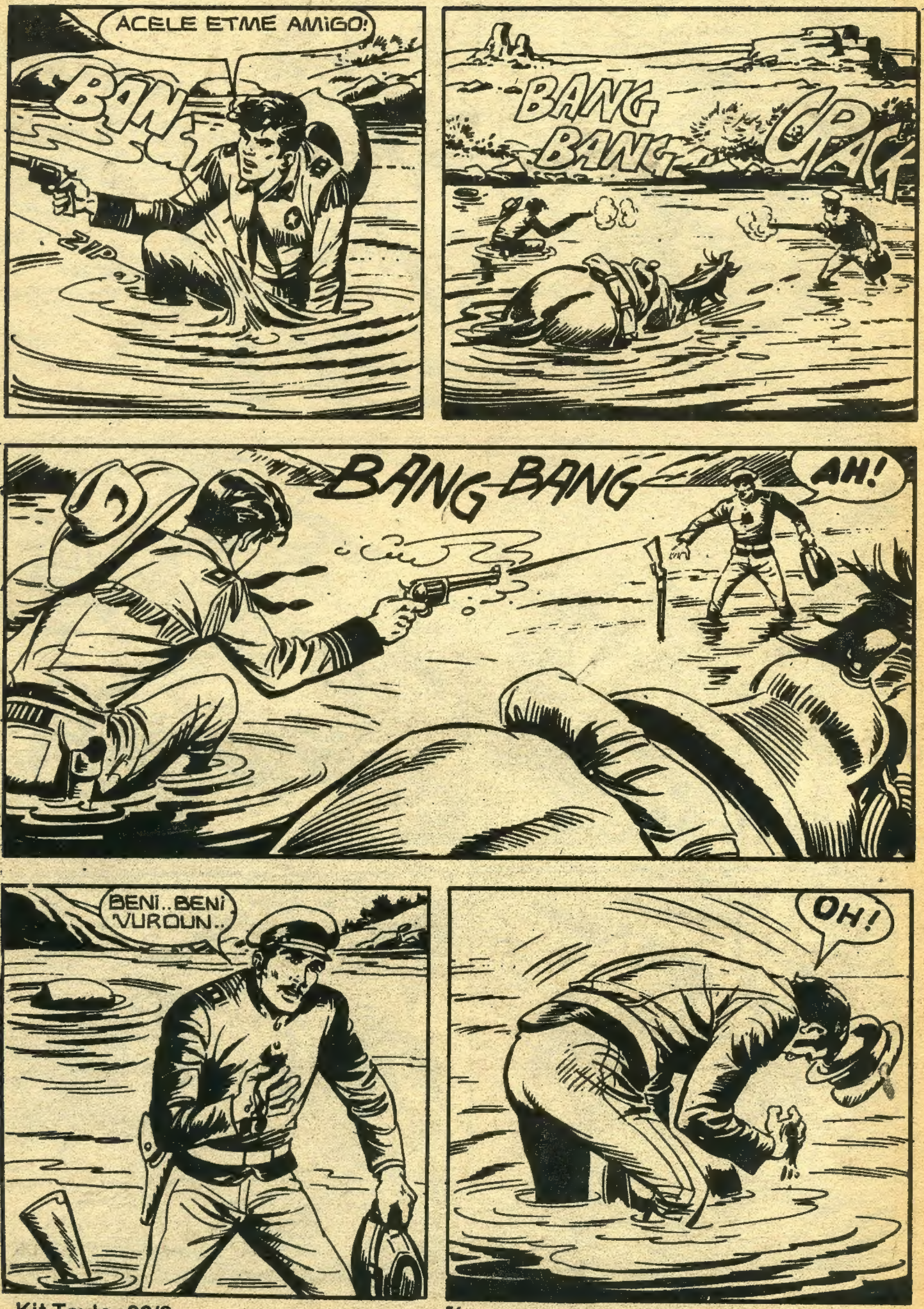
ACELE ETME AMİGO!
BAN
ZIP
BANG
BANG
CRAK
BANG BANG
AH!
BENİ..BENİ VURDUN..
OH!

YA ÖLDÜ YA DA AĞIR YARALI..
ÖNCE ŞU ÇANTAYI ALAYIM.
ŞIMDİ BAKALIM EL TORNADO NE DURUMDA.. MM HENÜZ SOLUK ALIYOR.
ŞURADA BİR KAYA PARÇASI VAR.
MEKSİKALIYI SÜRÜKLEYEREK NEHİRİN ORTASINDAKİ BÜYÜK KAYA PARÇASINA ÇEKTİ
YAŞIYOR AMA YARASI AĞIR... ZAVALLI DAHA UZUN SÜRE YAŞAYACAĞINI SANMAM.

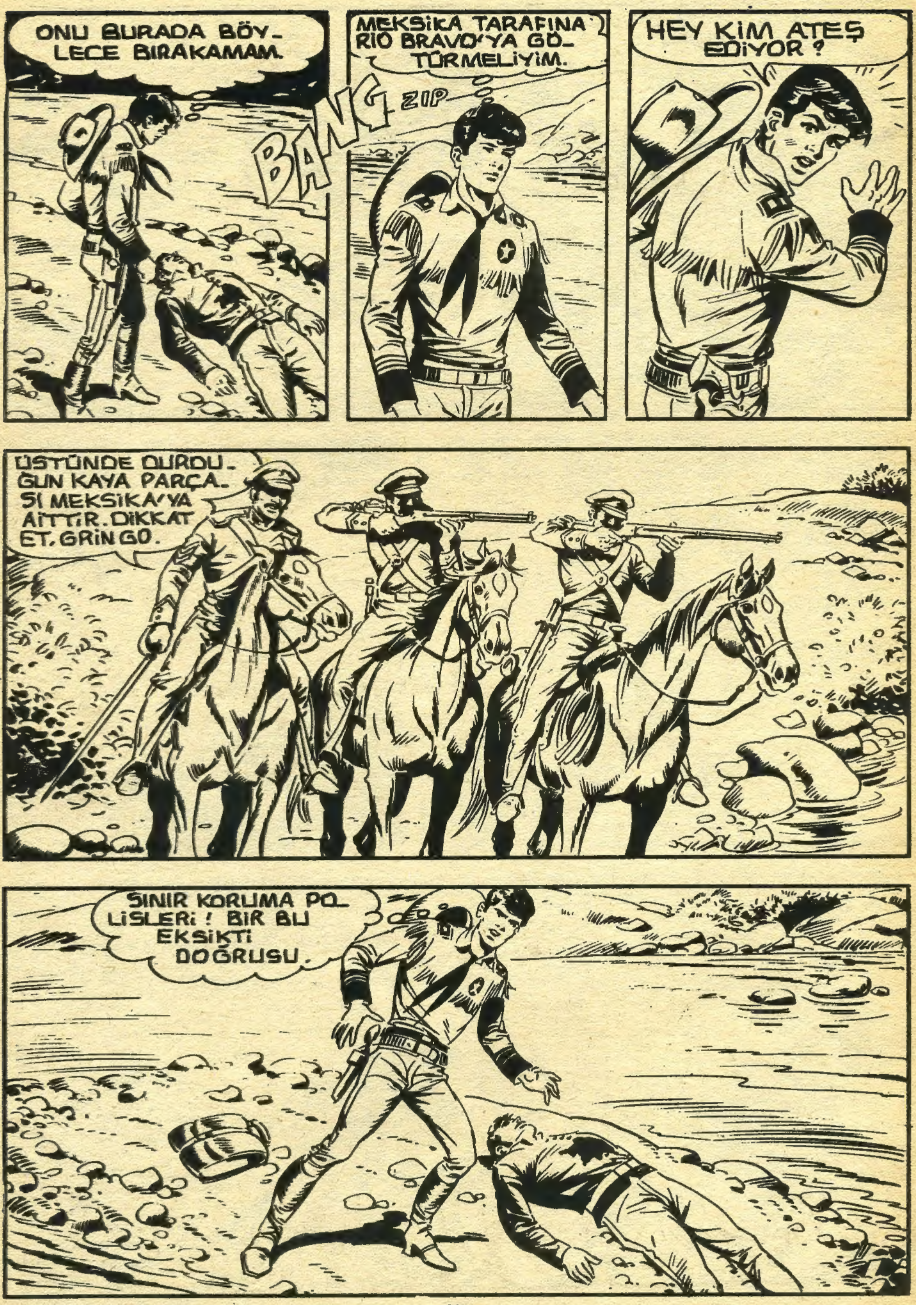
ONU BURADA BÖY- LECE BIRAKAMAM.
BANG
ZIP
MEKSİKA TARAFINA RİO BRAVO'YA GÖ- TÜRMELİYİM.
HEY KİM ATEŞ EDİYOR ?
ÜSTÜNDE DURDU- ĞUN KAYA PARÇA- SI MEKSİKA'YA AİTTİR. DİKKAT ET, GRİNGO.
SINIR KORUMA PO- LİSLERİ ! BİR BU EKSİKTİ DOĞRUSU.

BURAYA KADAR GELMEMİN NEDENİ YOLUNU ŞAŞIRAN BİR MEMURUMUZU GERİ ÇEKMEKTİ.
SINIR GEÇMEK İSTEMEDİM. ŞİMDİ GERİ ÇEKİLİYORUM. TAMAM MI ARKADAŞLAR? YAŞASIN BARIŞ.
SAKIN KIPIRDAMA YOKSA BEYNİNİ YUMURTA BÜYÜKLÜĞÜNDE DELERİM, GRINGO.
VAMONOS, HOMBRES!

UH ! ÜÇ FROTERIZOS. CIDDI GÖRÜNÜYORLAR.
*MEKSİKALI SINIR KORUYUCULARI..
AT SİLAHINI GRINGO !
ÇOK BÜYÜK BIR YALNIŞ YAPIYORSUN ONBAŞI.
!
?!
?
POR LA MUERTE!
KAHRETSİN!

CRACK
ZIP
ZIP
CRACK
BANG
BANG
BANG
AAAH!
PİS AMERİKALI...
"TE MATO!."
LANET OLSUN, KURŞUNUM TÜKENDİ!
CLICK
SENİ ÖLDÜRECEĞİM!

AAAH!
!
THUD
İLK VURUŞTA IS_ KALADIN DOSTUM!
GEBER!
KA-POW
ZIP
SIRA BENDE!!!
?!

LÂNET!
BU BANA LAZIM.
MUERTE!!!
KA-POOW
AUMGH!

MMM. ÜZGÜNÜM MEKSİKALI.
EHİ!?.. OUCH...
THUD
İKİSİ BİRDEN RİO GRANDE'NİN AKINTILI SULARINA KIYASIYA BOĞU. ŞARAK YUVARLANDILAR.
BU ARADA EL TORNADO GÜÇLÜKLE DE OLSA GÖZLERİNİ HAFİFÇE ARALADI.
ÇANTA.. CANTA HENÜZ YANIMDA..

KiT.. BiR..FRONTE-
RiZO İLE DÖVÜŞÜYOR.
BUNDAN YARARLANMA-
LIYIM KAÇMAM GE-
REK.
OUCH!
DERİN EPEY KA-
LINMIŞ BAKIYO-
RUM
MEKSiKA'LI ATAN SESSİZCE KEN-
DİNİ SUYA DOĞRU KAYDIRDI.
AKINTIYLA BIRLIKTE YAVAŞ YAVAŞ
YOL ALIYORDU.

BİRDEN KARŞISINA BİR AĞAÇ KÜ_
TÜĞÜ ÇIKTI.
AZ BİR GAYRET SARFEDİP TUTUN.
MAYA ÇALIŞTI.
VE BİRAZ SONRA KÜTÜKLE BİRLİKTE
İLERLİYORDU..
RİO GRANDE BOYUNCA AŞAĞIYA
SÜRÜKL NİYORDU.
BÖYLECE KİT'LE MEKSİKALININ KAVGA ETTİĞİ KAYA PARÇASIN.
DAN EPEYCE UZAKLAŞMIŞTI.

BU ARADA..
SOCK
PİS GRİNGO PİÇİ...
SDRANG
AH! AH! ARTIK ELİMDESİN... HOMBRE!
AH! AH! AH!

ELiMDEN KAÇAMAZSIN
SSSIMS
SWISS
İKİNCİ VURUŞTAN DA KAÇININCA MEK. SİKALI DENGESİNİ KAYBETTİ.
VE KİT BÖYLECE EN SON DAR. BEYİ İNDİRDİ.
SDUM
SMACK

POUH!.
ÖF BE, NIHA-YET.
HEY. AMA AMA EL TORNADO NERE-DE?
YOK OLMUŞ ONUN-LA BİRLİKTE BELGE-LERDE YOK OLMUŞ
DEMEK Kİ BEN FRONTERİZOS' LARLA DÖVÜŞÜRKEN KENDİNE GELMİŞ.
VE YENİDEN KİRİŞİ KIRMAK İÇİN FIRSATI KAÇIRMAMIŞ.

OYSA BEN ONUN HAYATTAN ÇOK ÖLÜME YAKIN OLDUĞUNU SANMIŞTIM.
KAÇMAYI GÖZE ALABİLECEK HALİ YOKTU.
ANCAK KENDİNİ RİO GRANDE'NİN AKINTISINA KAPTIRIP ÖYLECE İLERLEMİŞTİR. BEN DE AYNI YOLA BAŞ VURMALIYIM.
SU GİDEREK DERİNLEŞİYOR.
KENDİME İYİ BİR KÜTÜK SEÇSEM FENA OLMAZ!

?!
İŞTE, TA KEN-
DİSİ.

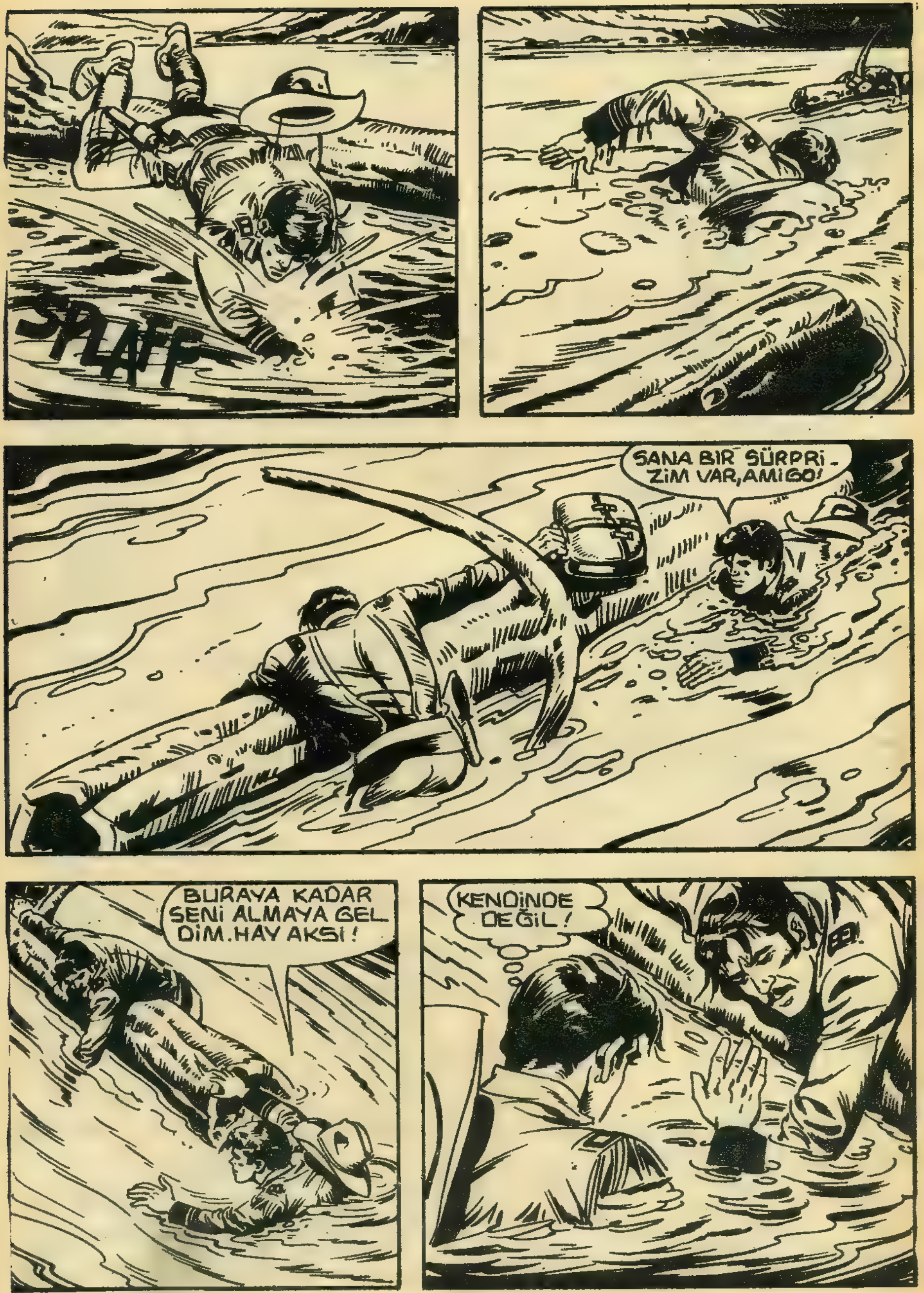
SPLAFF
SANA BIR SÜRPRI-ZIM VAR, AMIGO!
BURAYA KADAR SENI ALMAYA GEL-DIM. HAY AKSI!
KENDINDE DEĞIL!

AMA YINE DE BIR ELİYLE GİZLİ BELGELERİ TUTU-YOR.
BU NE BÜYÜK BAĞLILIK TANRIM. BU KADAR SORUM-LULUK SAHİBİ BİRİNİN CASUS OLMASI-NA ÜZÜLÜYORUM.
KÜTÜĞÜ AMERİKAN SAHİ-LİNE DOĞRU İTMEYE ÇALIŞAYIM. HEY AKINTI-NIN HIZI GİDEREK ART-MAYA BAŞLADI.
SANIRIM BU IRMAK KA-YALIKLARA DÖKÜLÜYOR.
ANLAŞILAN EĞİLİMLİ BİR YERE GELİYO-RUZ.
İYİ ŞİMDİ ÇANTAYI ELİME ALA-YIM VE KENDİMİ KURTARMAYA ÇALIŞAYIM. DAHA SONRA EL TORNADO'YA YARDIM EDERİM.

TÜM YILDIRIMLAR ADINA ÇEVREDE TUTUNACAK HİÇBİR ŞEY YOK TANRI YARDIM ETSİN.

SPRAFF
SPLUFF
THUD

ŞIDDETLİ DARBENIN ETKISIYLE KIT ELINDEKİ ÇANTAYLA BIR-LIKTE SULARA GÖMÜLDÜ.
VE HEMEN KENDINI YUKARIYA ÇEKMEYE BAŞLADI.
BIRAZ SONRA SU YÜZÜNDEY-Dİ.
SAHİL...
SAHILE ÇIK-MALIYIM.

AZ SONRA..
BİTTİM ARTIK, ÖNCE SİNİR-LERİM.
SONRA O DARBE VE BAŞIM.
ŞİMDİ BİRAZ UYKUYA İHTİYACIM VAR. AZICIK UYU-MALIYIM.

BIR SAAT SONRA..
?
AMMA ÇOK UYUMUŞUM!
ARTIK TAM FORMDAYIM..
YA BELGELER, HAH, İŞTE..
ACABA O ZAVALLIYA NE OLDU?
DAHA BENDEN KURTULAMADIN, KIT....
"EL TORNADO"?!
BUNU UMMAMIŞTIN, DEĞİL Mİ?

OYSA..BEN... SANMIŞTIM Ki...
RiO BRAVO'DA BOĞULUP GİTTİĞİMİ Mİ SANMIŞTIN.
ŞELALEDEN DÜŞERKEN KENDİME GELDİM. SONRA DA NASIL BİLMİYORUM AMA KENDİMİ SAHİLE ATABİLDİM. NE VAR Kİ AMERİKAN TOPRAKLARINA ÇIKABİLMİŞİM.
EPEYDİR SENİ ARADIM. ÜSTELİK BU ARADA..
YARAMDA KANAMAYA BAŞLADI. GİDEREK GÜCÜMÜ YİTİRİYORUM.
BAŞARAMAYACAKSIN MEKSİKALI...
YALNIZCA BENİ ÖLDÜRDÜĞÜNLE KALIRSIN.
SENİ ÖLDÜRMEK ÖNEMLİ DEĞİL, KİT. BELGELERİ İSTİYORUM.

IRMAĞA GEÇMEME YARDIM ET. MEKSİKA GİRİŞİNDE SENİ SERBEST BIRAKIRIM.
ÜZGÜNÜM, AMİGO...
RİO BRAVO'YU AŞABİLİYORSAN BENİ KARIŞTIRMA..
BANA YARDIM EDECEKSİN, KİT. YOKSA SENİ ÖLDÜRÜRÜM.
TAMAM MI?
HAYIR, MEKSİKALI.
BENİ ARTIK TANIMIŞ OLMAN GEREKİRDİ.
BEN.. BEN..

KANIYIR... ARTIK DAYANAMAYACAĞIM.
OH...
?
HEY HOMBRE, NASILSIN?
BİTTİM.
SEN KAZANDIN, KIT. BU "EL TORNADO" NUN İLK VE SON YENİLGİSİ.
HATIRLIYOR MUSUN? STEVENS'İN BARAKASINDA SENİ BIÇAKLA ÖLDÜREMEMİŞTİM. NEDEN BİLİYOR MUSUN? ÇÜNKÜ BİRLİKTE ÇOK GÜZEL GÜNLER GEÇİRDİK. O BEŞ SAATİN PEŞİNDEYDİK.

YAZIK İYİ DOST OLABİLİRDİK...
ADYOS, RANCER..
AMA...
ÖLDÜ!..
DOST OLABİLİRDİK. BAZEN DÜŞÜNÜYORUM DA BU DÜNYA..
BAH, PEK FAZLA DÜŞÜNMEK DOĞRU DEĞİL. EN İYİSİ BU DEĞERLİ CESEDİ GÖMDÜKTEN SONRA KAMPA DÖNMEK.

AYNI GÜN..
TÜM ŞEYTANLAR ADINA, DELİKANLI! ÇOK BÜYÜK BİR İŞ BECERDİN. ORDUNUN ONURUNU KURTARDIN VE HERŞEYDEN ÖNEMLİSİ PİS BİR KÖPEĞİ YOK ETTİN.
EL TORNADO CESUR BİR İNSANDI GENERALİM. ÜLKESİNİ ÇOK SEVİYORDU VE BEN ONA HAYRANIM.
O BİR MEKSİKA CASUSUYDU VE YARBAY ROD VANCE'İ ÖLDÜRDÜ.
BİLİYORUM...
AMA BUNU MESLEĞİ NEDENİYLE YAPTI. KENDİMİ İYİ BİR DOSTUN ÖLÜMÜNE NEDEN OLMUŞ GİBİ HİSSEDİYORUM EFENDİM.
MMM. SEN GİT BİRAZ DİNLEN, BUNA İHTİYACIN VAR.
TEŞEKKÜRLER GENERAL.

BIR HAFTA KADAR SONRA.
FRANKI'YE ARMAĞAN
KULIÇ BU KÖYE HIÇ GELMEMIŞTIM.
BIR SÜRE DINLENIR ATLARIMIZI BESLERIZ
KIRKSEKIZ SAAT SONRA KALEDE OLACAĞIZ VE O ZAMAN TAM OLARAK DINLENEBILECEĞIZ.
GENERAL STEVENS O BELGELERI VAŞINGTON'A GÖTÜRMENI ISTEMIŞTI
PUAH!

DÜŞÜNSENE... BAŞKAN-LA KARŞILAŞACAKTIN!
UMURUM-DA DEĞIL.
BU SAAT HIKAYESINI BIR AN ÖNCE UNUTMAK İSTİYORUM, FRANKİ.
ARTIK SÖZÜ-NÜ ETMEYELİM.
AYNI FIKIRDEYIM, EVLAT.
BEN DE O LANET OLASI SAATLERI HATIR-LAMAK İSTEMİYORUM
YEMİN EDERİM BU SAAT-TEN SONRA SAATİN KAÇ OLDUĞUNU BİLE SORMAYA-CAĞIM.

ATLARI BURADA BIRAKALIM VE GIDIP BIR ŞEYLER YIYELIM.
EHM. BEN ACIKMAKTAN ÇOK SUSADIM!
LIVERY STABLE
OLDU, BIR BARA GIT BARI. BEN BURADAYIM.
SELAM YABANCILAR.
ATLARA OT BANA DA EKMEK VEREBILIR MISIN?
TABii!.
SANA NEFIS BIR SOS VE HARIKA BIR SANDVIÇ YAPACAĞIM RANCER.

ÇOK İYİ SENİ BEKLERİM FRANKİ..
ŞİMDİLİK SOSUN VE SANDVİÇLERİNLE BİRLİKTE HOŞÇA KAL.
GİDİP SOĞUK BİRASI OLAN İYİ BİR BAR BULAYIM.
STABLE
BİRA DOSTUM FRANKİ BELLEVAN İÇİN BEYAZ VE SOĞUK BİR BİRA.
HEY? FRANKİ BELLEVAN?

RANCER!
BİN HİLELİ ZAR! BAK KİM GELİYOR!
NASILSIN DOSTUM? AH! AH! BARLARDA KARŞILAŞMAK BİZİM KADERİMİZ.
LAREDO'YU HATIRLADIN MI?
UNUTUR MUYUM?
VAY CANINA SUSAMIŞMIYDIN RANCER.

PUAH! YOĞURT GİBİ EKŞİY-MİŞ. BU BIRALAR DEDEMDEN KALMA, GALİBA.
HEY SEN MADRABAZ UTANMIYOR MUSUN BU SATTIĞINDAN.
AMA BAYIM?
BURADA HERKES BENİM BİRAMI ÇOK BEĞENİR VE...
SUS SEFİL RANCER DÜŞMANI
SENİN LAYIĞIN...
KIZMA FRANKİ ÖNE-RİMİ DİNLE...
ARABAMDA ESKİ BİR SKOÇ VİSKİSİ VAR. EN AZINDAN ON YIL ÖNCE ŞİŞE-LENMİŞ.
NE DERSİN GİDİP Mİ-DEMİZE İNDİRE-LİM Mİ?
KANSAS'IN TÜM BİFTEKLERİ! BU DA SORU-LUR MU.?

HAYDİ. ÇABUK BU BAR DENİ-
LEN AHIRDAN ÇIKALIM.
!!
GİDİP PETROLUNÜN
TADINA BAKALIM,
ŞUK!
İYİ
DEDİN
AH!AH!
BİLİYOR MUSUN İÇKİDEN
BAŞKA SENİN İÇİN BİR
DE SÜRPRİZİM VAR.
?
NEYMİŞ BU SÜRP-
RİZ ?
GÖRÜRSÜN
GÖRÜRSÜN!

DÜN YEDİNCİ ORDUDA GENERALİN EMİR ERİ OLAN BİR ASKERLE TANIŞTIM.
O SAATLERİN PEŞİNDE NELER ÇEKTİĞİNİZİ BİRER BİRER ANLATTI.
BU BİR ASKERİ SIR OLARAK KALMALIYDI.
AMA BEN O ANLATTIKÇA SENİN VE GENÇ ARKADAŞININ ÜLKEMİZ UĞRUNA KATLANDIĞI ZORLUKLARDAN DOLAYI ÇOK DUYGULANDIM.
BU YÜZDEN DÜŞÜNDÜM Kİ
BIRAK ŞU SAATLERİ TANRI AŞKINA.
SENİNLE KAFA ÇEKMEYE GELİYORUM. ÇENE ÇALMAYA DEĞİL.
İŞTE FRANKİ GELDİK.
RETAIL MERCHANT

AZ SONRA..
EE NE Dİ_ YORSUN ?
BU SKOÇ VİSKİSİ İKİ YILLIK BİLE DEĞİLDİR...
AMA YİNE DE O BERBAT BİRA TURŞU. SUNDAN İYİ!.
AH! AH!
VE ŞİMDİ DE SIRA FRAN. Kİ BELLEVAN'A HAZIRLADI-ĞIM SÜRPRİZ. DE..
SANA LAYIK BİR HEDİYE.

?!
ARKANA BAK FRANKi BAKALIM BEYENECEK MiSiN
UFF. NEYMIŞ BU TANRI AŞKINA..?
EEEH?!
BiN HiLELi ZAR! BU ONUN AYNISI....
BENZERi DEĞiL TA KENDiSi YAŞLI DOSTUM. LAREDO'DAKi DÜKKANIMDA O ÜNLÜ BEŞ SAATiN ALTINCISI DA ÖYLECE DURUYORMUŞ GÖRÜNCE SENi HATIRLADIM.

İŞTE AL VE BAKTIK. ÇA BU SERÜVENİ HATIRLA.
JONATAN ŞUK BERRİ ÖMÜR BOYU RANCERLERİN HİZMETİNDEDİR.
AMA BEN.
HİÇ LAF İSTEMEM FRANKİ!
NE SÖYLİYECEĞİNİ BİLİYORUM.
BENİ FAZLA CÖMERT BULUYORSUN.
RETAIL MERCHANT
BU GÖREVİNDİ, BUNA LAYIK DEĞİLİM DİYORSUN FALAN.

AMA ÖZGÜR VE BAĞIMSIZ BİR ÜLKEYSEK BUNU SENİN GİBİ BAYRAĞIMIZIN ONURUNU KURTARAN RANCERLERE BORÇLUYUZ, FRANKİ BELLEVAN!
İŞTE BU YÜZDEN BEN ŞU ANDA BİNLERCE AMERİKALI ADINA...
BUNU KABUL ETMENİ RİCA EDİYORUM.
MMM...
YANİ, YANİ BU SAAT BENİM Mİ?
TABİİ!
İSTEDİĞİMİ YAPABİLİR MİYİM?
ELBETTE YAPABİLİRSİN.

İŞTE O ZAMAN SEYRET.
AMA... AMA FRANKi.. HAYIR HAYIR...
CRASH!
RETAIL MERCHANT
OHI...OHI... OHI...
ŞiMDi ŞU ŞiŞEYi DE DEViREBiLiRiZ..

AYNI GÜN...
UYAN RANCER! YOLA ÇIKMA VAKTI!
EH...?
ARKADAŞIM NEREDE?
DÖNDÜ VE ATLARI EĞERLEDİ..
BORCUMUZ NE KADAR?
ELLİ DOLAR EVLADIM.
NE? BİRAZ SAMAN VE BİR SANDVİÇ İÇİN ELLİ DOLAR MI?
KATIR.. FİYATI ARTTIRAN O OLDU. TAM KIRK DOLAR TUTTU.
NE KATIRI?
ARKADAŞINA SATTIM AZ ÖNCE..
BİN YILDIRIM AŞKINA! NEYMİŞ BU KATIR HİKAYESİ.

KAHRETSİN. NEDİR O KATIR VE, O KÜVET?
SELAM EVLAT! KATIR İÇİN BAĞIRMA. BU KÜVETİ TAŞIMASI İÇİN ONU DA SATIN ALDIM. HATIRLIYOR MUSUN?
LAREDO'LU SATICI MACERASINDAN..
AZ ÖNCE YAŞLI DOSTUM ŞUK'LA KARŞILAŞTIM. BANA HEDİYE VERMEK İSTEDİ. İLKİNİ KAFASINDA KIRDIM.
İKİNCİSİNİ REDDEDEMEDİM BİLİRSİN BU KÜVETİ ÇOK SEVERİM.
ULU TANRIM.
BU MACERANIN SONU

TATİL GELDİ
TEKS
haftalık çıkmağa başladı
BAYİİNİZDEN İSTEYİNİZ
TEKS Ceylan yayınıdır

ALTINCI KURBAN

YENİ MACERA

SENCE TARIFEDE BELIRTILEN SAATTEN ÜÇ SAAT SONRA GELMEK TAM SAATINDE GELMEK DEMEK MIDIR? SANIRIM YOLCULAR PEK AYNI FIKIRDE DEĞIL
KAHRETSIN ÇILDIRMAK ISTEN BILE DEĞIL.
ÇABUK OLUN ÖMRÜMÜZ BEKLEMEKLE GEÇTI.
BIN KOKULU ÇIÇEK ADINA!.. ZAVALLI FREDDY TRENLERIN ERKEKLERE GÖRE OLDUĞUNU SÖYLERKEN ÇOK HAKLIYMIŞ.
ZATEN BUNLAR HEP YAKINIRLAR! YOL BOYU BÖYLE ENGELSIZ MI GIDIYORUZ SANIYORLAR..
BELIRLI BIR SORUN MU VARDI?
VILSON PASS'TAN HEMEN SONRA RAYLARIN ÜZERINE DIZILMIŞ DÖRT TAŞ! DÜŞÜNÜN BIRAZ.

ÜSTE_
LİK DE VİRA_
JI ALIR AL_
MAZ KAR_
ŞIMA ÇIKTI.
NİDEN FREN
APMAYI BA_
ARDIM DA
AHA ÖNEM_
BİR AK_
ILIK
ÇIKMA_
DI.
UHM, BİR ŞEY KIRILMADI YA?
SANMIYORUM, AMA YİNE DE VAGON_LARA BİR BAKMALI_POSTANE GÖ_REVLİLERİ NAZİK BİR PAKETTEN SÖZ ETMİŞLERDİ.
SEN BİR GÖZ ATIVER, ŞEF! BEN VE SAM BİR İKİ TEK ATACAĞIZ.
PEKİ, PEKİ, SİZ GİDİN.
GİDİN! GİDİN DE EĞLENİN. YAŞLI BART İŞLERE BAKAR.
İŞ! HEP İŞ! HİÇ OLMAZSA OLA_ĞANÜSTÜ BİR ŞEY_LER OLSAYDI DA ŞU MONOTON HAYATIMIZDA.

OYSA EN BÜYÜK IŞ GIDIP HAVASIZ VAGONLARIN IÇINE BAKMAK!
BAH! ŞUNDAN BAŞLAYALIM...
CLAK!
!
UHM, NE PIS KOKUYOR BURASI! ŞU AKSI BUD...
...?!?
GRRRR

AMAN TANRIM!
CRUFF
AAAAAHH!!
RUAUURR
STRAP
BU DA NESİ! HAYDİ BART CONEGAN, TABANA KUVVET!!
ZOOOM
CANINI SEVEN KAÇSIN! İMDAT! İMDAAAAT!

HİÇ BEKLEMEDİĞİ BİR ANDA ÖZGÜRLÜĞÜNE KAVUŞAN KAPLAN HAVAYI KOKLAMAYA VE ÇEVRESİNE BAKINMAYA BAŞLADI.
BİR SÜRE SONRA SALONUN IŞIKLARI VE GÜRÜLTÜSÜ ONU ÇEKMİŞ OLACAK Kİ KÖYE DOĞRU İLERLEDİ.
AYNI ANDA KİT VE FRANKİ OLAN BİTENDEN HABERSİZ TABAKLARINDAKİ BİFTEKLE BOĞUŞMAKTAYDI.
HARİKA! KRALLARA LAYIK BİR BİFTEK. KESİNLİKLE NEFİS!
KONUŞMAYI BIRAK DA YEMEYE BAK, GEVEZE!
HER LOKMADA BİR MASAL ANLATIRSAN, BİR HAFTADA ZOR BİTİRİRSİN!
PUAH! DUYGUSUZ BİR KOVBOY KONUŞMASI!
GERÇEK ŞU Kİ SEN HAYATTA Kİ GÜZELLİKLERİ YETERİNCE TADAMIYORSUN YALNIZCA AÇ BİR KAPLAN GİBİSİN.

SBANK
İMDAT! AALARM!! KENTTE SERBESTÇE DOLAŞAN BİR KAPLAN VAR.
?
KAHR...
BİNLERCE SALÇALI BİFTEK ADINA...
NELER SÖYLÜYORSUN, DELİRDİN Mİ?
DOĞRUYU SÖYLÜYORUM.
TRENDE BİR KAFESİN İÇİNDEYDİ!. KAFES KIRILMIŞ. KAPLAN DA KAÇMIŞ. NERDEYSE BENİ DE PARÇALAYACAKTI.
İNANMIYORSANIZ, BAKIN. BACAĞIMA BİR PENÇE ATTI,. O PİS HAYVAN..
YOKSA KARINI MI KIZDIRMIŞTIN SEN?! AH! AH! AH!
FAZLA İÇMESEN, BART! AH! AH! AH!
KAPLAN GÖRMEN SON DERECE CİDDİ BİR RAHATSIZLIK.
AH! AH! AH!

GRUAURRR
SALOON
VAY CANINA BU GERÇEK BİR KAPLAN SESİ.
BİR KAPLAN.. GER-ÇEKTEN BİR KAPLAN!
KAÇALIM!
DURUN! NE YAPMAYA ÇALIŞIYOR-SUNUZ? SAKİN OLUN!
KORKAK KADINLAR GİBİ-SİNİZ. OYSA BU KAPLANI DUR-DURMAK ZO-RUNDAYIZ.
İYİ SÖYLÜYORSUN RANCER. KÖYE GİREN BU KAP-LAN ÇOCUKLARA VE KADINLARA SALDIRABİLİR
EVET BU YÜZDEN HA-REKETE GEÇMELİYİZ.

ÇEŞİTLİ GRUPLAR OLUŞTURUP KÖYÜN İÇİNDE BİRLİKTE HAREKET ETMELİ_YİZ.
ÖNCE KAPLANI GÖREN GRUP DİĞERLERİNE DE SİNYAL VERİP YARDIM İSTEMELİ
DOĞRU!
ŞU HAYVANI BERTA_RAF EDELİM!!
HURRRAAA! BU AKŞAM BÜ_YÜK BİR AVA ÇIKIYORUZ.
BANG
BANG
BANG
ÇABUK OLALIM!!!
EHM!.. KİT! DİNLE BİRAZ.
NE VAR, FRANKİ?
BEH, DÜŞÜNÜYOR_DUM Kİ SON DERECE DİKKATLİ DAVRANMAK GEREKİYOR.. ÖNCE BİR GÖZ ATA_LIM!!!

ÖRNEĞİN YUKARI ÇIKIP PENCERE-DEN ÇEVREYİ İZLEYEBİLİRİM.
UHM... FENA FİKİR DEĞİL...
ANLAŞTIK FRANKİ.. SEN SÖY-LEMEDEN BURADAN DIŞARI ÇIKMAYIZ.
BANA GÜVENEBİ-LİRSİN KİT.
UH! UH! BİN HİLELİ ZAR ADINA DOĞRUSU ÇOK İYİ DÜŞÜNDÜM... ZATEN KAPLAN-LARDAN HİÇ HOŞLANMAMI-ŞIMDIR.
HEM BÖYLE-CE ODAMA KAPANIR EN UFAK BİR TEHLİKE-YE ATILMA-MIŞ OLU-RUM. EH, EH, EH!
ANCAK KAPLAN DA EN AZ FRANKİ KA-DAR TEMKİNLİ DAVRA-NIYORDU. SALONDAN GELEBİLECEK TEHLİKEYİ SEZMİŞ-Tİ..
SALOON
HAYDİ! SİLAH-LARIMIZI HAZIR-LAYALIM.
DIŞARI ÇIKMAYA HAZIR MIYIZ?

SALONUN ÜSTÜNDEN ATLA. MAYI TERCİH ETTİ...
...VE İLK KATIN PENCERESİ-NE ULAŞTI...
GROUF
İŞTE SOKAĞA BAKAN BİR ODA! HEMEN İÇERİYE GİREYİM.
KAPIYI ÜST ÜSTE KİLİTLERSEM, İYİ OLUR. EPEY KALIN BİR KAPI!
CLACT
CLACT
CLACT
ASLANLAR, KAP-LANLAR PEK BANA GÖRE DEĞİLDİR! AH! AH! AH! BÜYÜK AVLARA DA PEK MERAKLI DEĞİLİM
ŞİMDİ SOKA-ĞA BİR GÖZ ATALIM.

?
GRRRRRR
AAAHHH
KAP... KAPLAN BANA DOĞRU GELİYOR! İMDAAAAT!!
DUR.. DUR. DİYORUM. KANSAS-TAKİ TÜM BİFTEKLER ADINA.. BUNUN NE OLDUĞUNU BİLİYOR MUSUN? HA..
GROUF
GRUAUURRRP
ZANK

?
UAAAHH!
İMDAAAT!
!!!
ooo
?
GRUAAARRR
STUMP
CRASCH
NE OLU_ YOR?
KIM BAĞIRI. YOR?
FRANKİ' NİN SESİ KAPLANI BULMUŞ OLMALI!
HEMEN KOŞALIM!
AKSİ ŞEYTAN ÜST KATTA BİR KAPLAN
UOOOUUUAAAH! KİİİT İMDAAAAT! KİİİİİT!
DAYAN FRANKİ, GELİYO_ RUM!
KAHRETSİN. KAPIYI KİLİTLE_ MİŞ.

BEN KİLİTLEDİM, KİT!! ÇOK APTALIM ŞİMDİ DE DOLABIN ÜSTÜNE ÇIKTIĞIM İÇİN AÇMAM İMKANSIZ!
GROUAAR
DOLABIN ÜZERİNDE MİSİN? PEKİ KAPLAN NERE DE?
BURA-DA AL-TIMDA ODA NIN ORTA-SINDA..
?
İYİ O HALDE PEK VA-KİT KAYBETMİYECEĞİZ
BANG
BANG
BANG
KİT'İN KÖRLEME-SİNE AÇTIĞI ATEŞLER KAPIYI DELİYORDU.
BANG
ZIG
BİRKAÇ KUR-ŞUN KAPLA-NA İSABET ETTİ VE ODANIN OR-TASINDAKİ HAYVANI EPEY ÜRKÜTTÜ.
GRUAURRR
ZİG
ZİNNG

HURRRAAAA!!! BAŞARDIN, KIT. BIZIM KEDICIK KAÇI-YOR!
PENCEREDEN DIŞARI ÇIK-TI.
YENIDEN SOKAĞA ÇIKIYOR! HEMEN AŞAĞI İNELİM, ÇABUK!
YERE İNER İNMEZ YAKALA-MALI-YIZ.
ÇABUK OLALIM DA, KAÇMASIN!
KAPLAN DA BU ARADA YERE İNMİŞ SAKLA-NABİLECEĞİ BİR KUYTU ARAMAKTAYDI. AMA ANİDEN BİR ENGELLE KARŞILAŞTI.
VAY CANINA!

KIT VE ARKADAŞLARI TAM ZA_
MANINDA YETİŞMİŞLERDİ.
ATEŞ EDELİM!
İŞTE ORADA!
AIUTOOO!
BANG
BANG
BANG
BANG
GROUARRR
GROUARR
BANG
ÖLDÜRÜCÜ YARAYI ALDIĞI HALDE VAHŞİ HAYVAN SON KEZ UMUTSUZ CA ÇIRPINDI...
...VE SONUNDA YERE DÜŞÜP, TÜM DİRENCİNİ YİTİRDİ...
BUMP

BİTTİ! ZORLU BİR UĞRAŞ OLDU, DOĞRUSU!
NE BÜYÜK HAYVAN!
TEKSASTA KAPLANLARIN NE İŞİ VAR? TANRI AŞKINA?
SALOON
BUNU SONRA ANLAYACAĞIZ! ŞİMDİ GİDİP FRANKİ'YE BAKALIM...
ODADA BİR KAPLANLA KAPALI KALMAK NASILMIŞ.
BİZ ONU DÜŞÜNDÜK RANCER
KAPIYI KIRDIK VE DOSTUNUZU ÇIKARDIK.. İŞTE BURADA.
FRANKİ!!! ÖNEMLİ BİR ŞEYİ YOK YA...

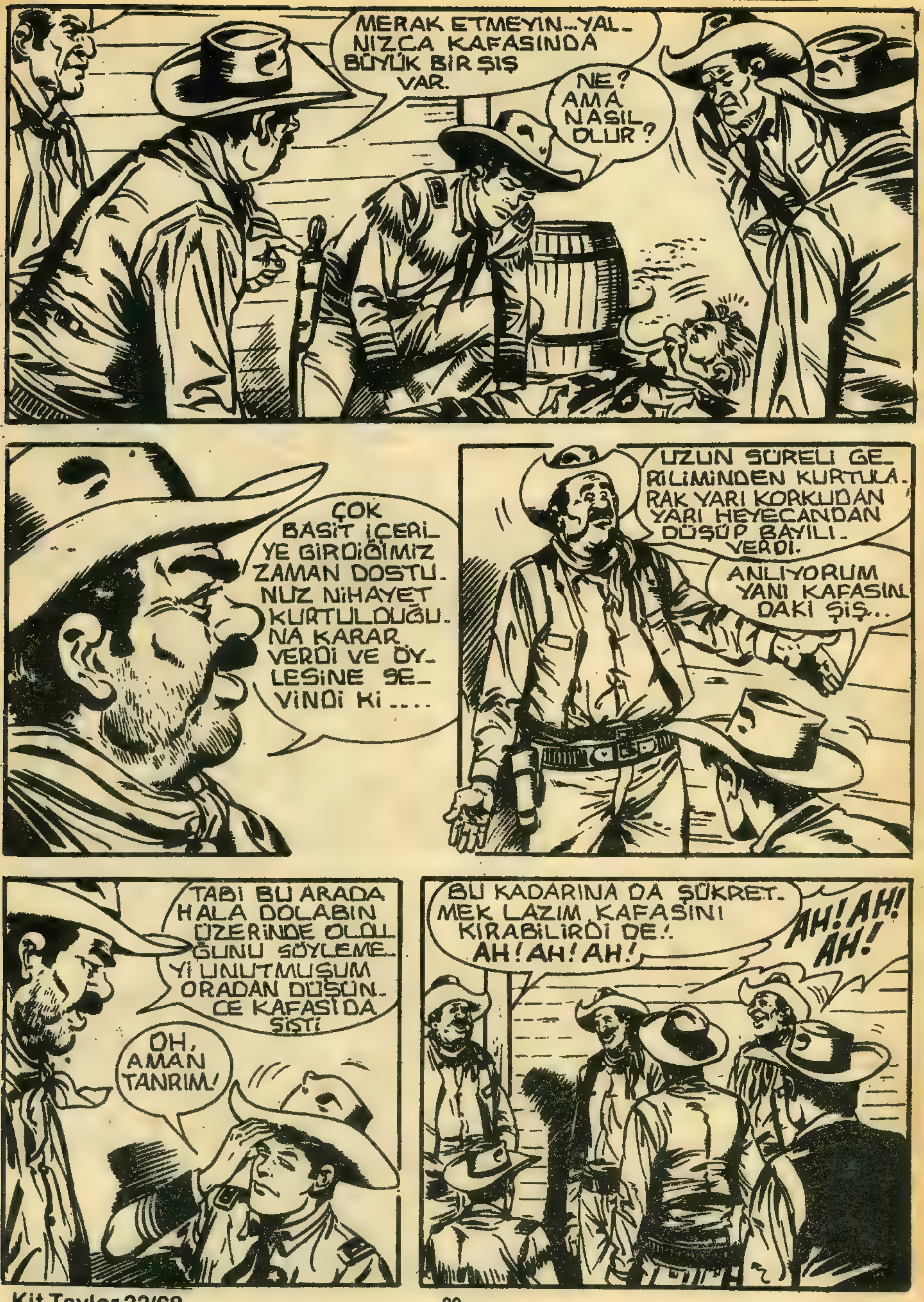
MERAK ETMEYIN...YAL-
NIZCA KAFASINDA
BÜYÜK BIR ŞIŞ
VAR.
NE?
AMA
NASIL
OLUR?
ÇOK
BASİT İÇERİ-
YE GİRDİĞİMİZ
ZAMAN DOSTU-
NUZ NİHAYET
KURTULDUĞU-
NA KARAR
VERDİ VE ÖY-
LESİNE SE-
VİNDİ Kİ ....
UZUN SÜRELİ GE-
RİLİMİNDEN KURTULA-
RAK YARI KORKUDAN
YARI HEYECANDAN
DÜŞÜP BAYILI-
VERDİ.
ANLIYORUM
YANİ KAFASIN-
DAKİ ŞİŞ...
TABİ BU ARADA
HALA DOLABIN
ÜZERİNDE OLDU-
ĞUNU SÖYLEME-
Yİ UNUTMUŞUM
ORADAN DÜŞÜN-
CE KAFASI DA
ŞİŞTİ
OH,
AMAN
TANRIM!
BU KADARINA DA ŞÜKRET-
MEK LAZIM KAFASINI
KIRABİLİRDİ DE!
AH! AH! AH!
AH! AH!
AH!

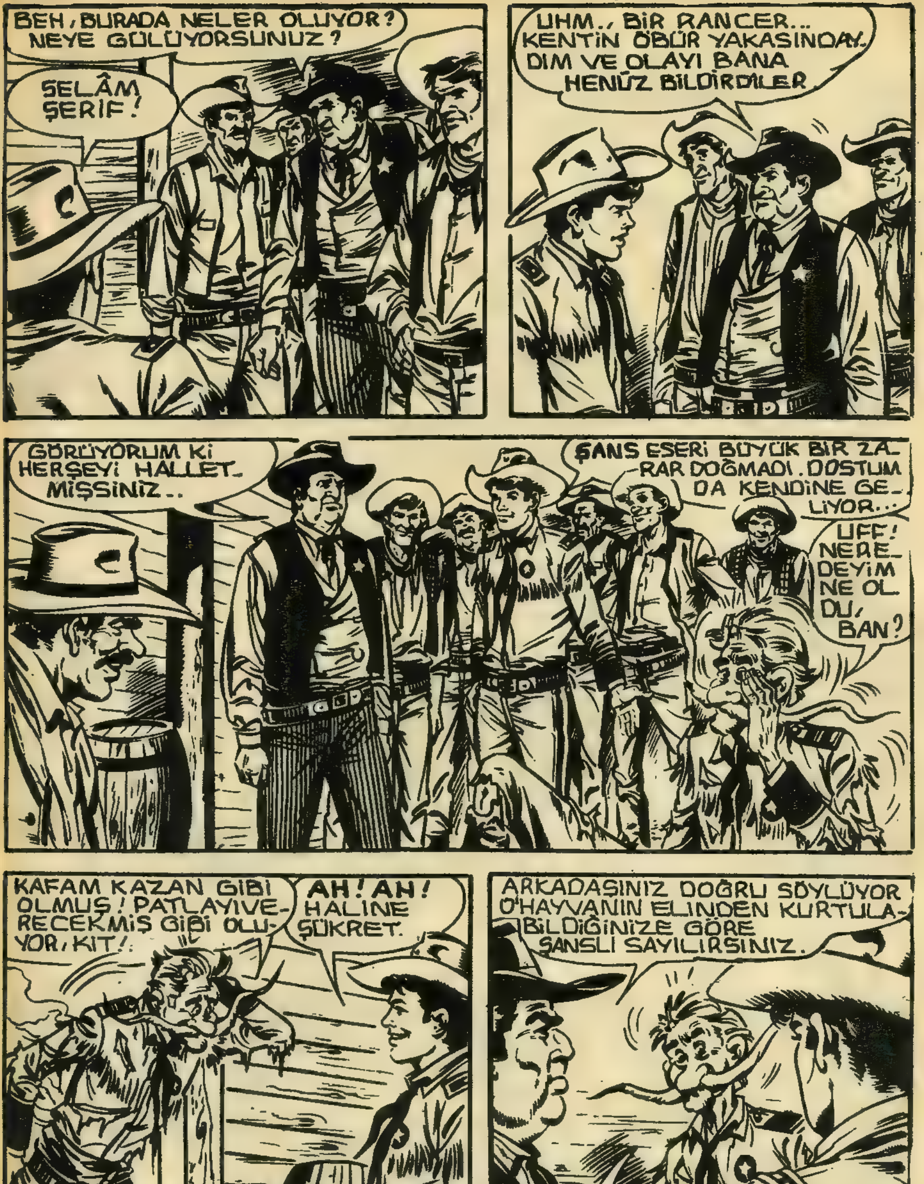

BEH, BURADA NELER OLUYOR? NEYE GÜLÜYORSUNUZ?
SELÂM ŞERİF!
UHM.. BİR RANCER... KENTİN ÖBÜR YAKASINDAY-DIM VE OLAYI BANA HENÜZ BİLDİRDİLER
GÖRÜYORUM Kİ HERŞEYİ HALLET-MİŞSİNİZ..
ŞANS ESERİ BÜYÜK BİR ZA-RAR DOĞMADI. DOSTUM DA KENDİNE GE-LİYOR...
UFF! NERE-DEYİM NE OL-DU, BAN?
KAFAM KAZAN GİBİ OLMUŞ! PATLAYIVE-RECEKMİŞ GİBİ OLU-YOR, KİT!
AH! AH! HALİNE ŞÜKRET.
ARKADAŞINIZ DOĞRU SÖYLÜYOR O HAYVANIN ELİNDEN KURTULA-BİLDİĞİNİZE GÖRE ŞANSLI SAYILIRSINIZ.
UNFH! NE ŞANS, NE ŞANS!

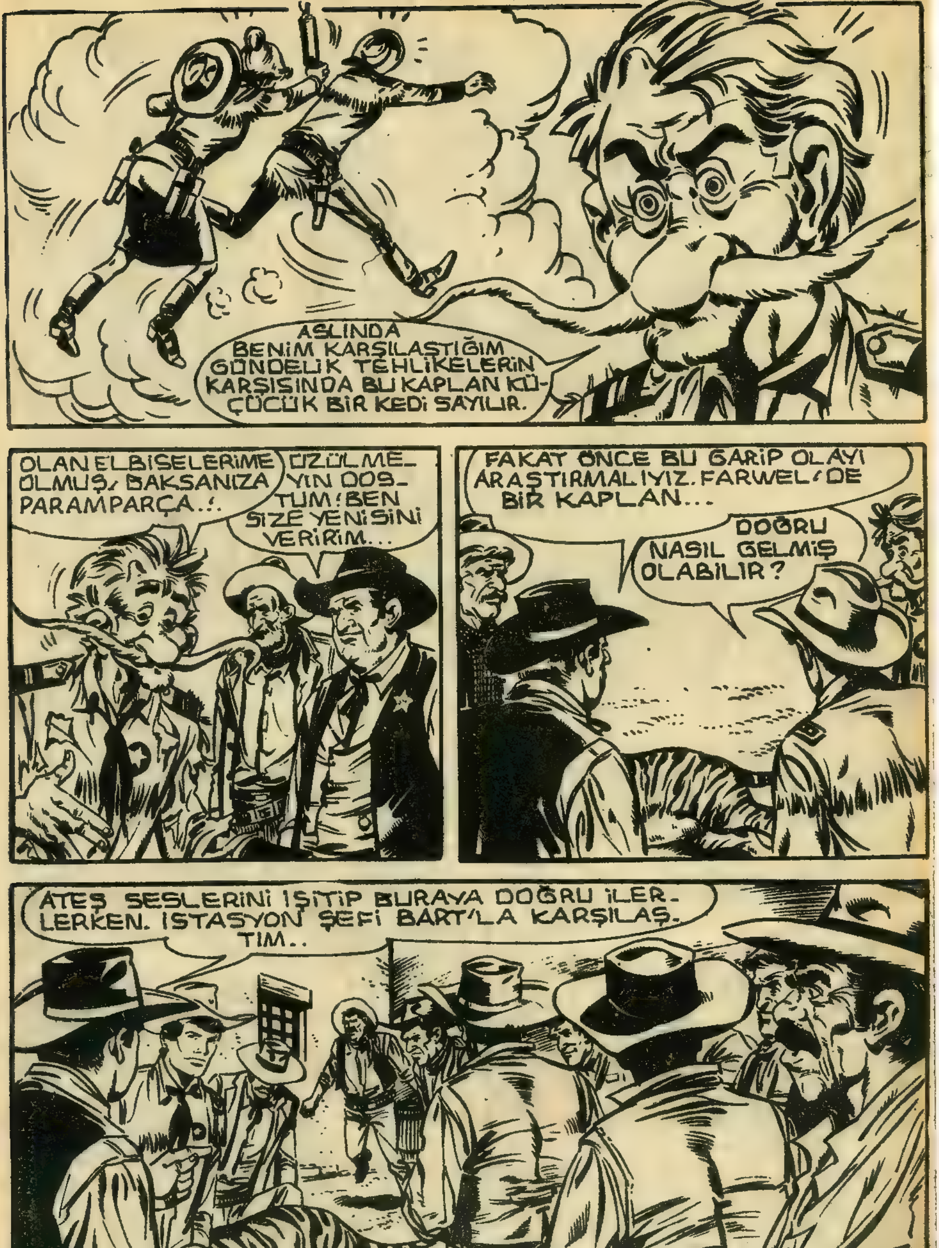
ASLINDA BENİM KARŞILAŞTIĞIM GÜNDELİK TEHLİKELERİN KARŞISINDA BU KAPLAN KÜÇÜCÜK BİR KEDİ SAYILIR.
OLAN ELBİSELERİME OLMUŞ, BAKSANIZA PARAMPARÇA..!.
ÜZÜLMEYİN DOSTUM! BEN SİZE YENİSİNİ VERİRİM...
FAKAT ÖNCE BU GARİP OLAYI ARAŞTIRMALIYIZ. FARWEL'DE BİR KAPLAN...
DOĞRU NASIL GELMİŞ OLABİLİR?
ATEŞ SESLERİNİ İŞİTİP BURAYA DOĞRU İLERLERKEN. İSTASYON ŞEFİ BART'LA KARŞILAŞTIM..

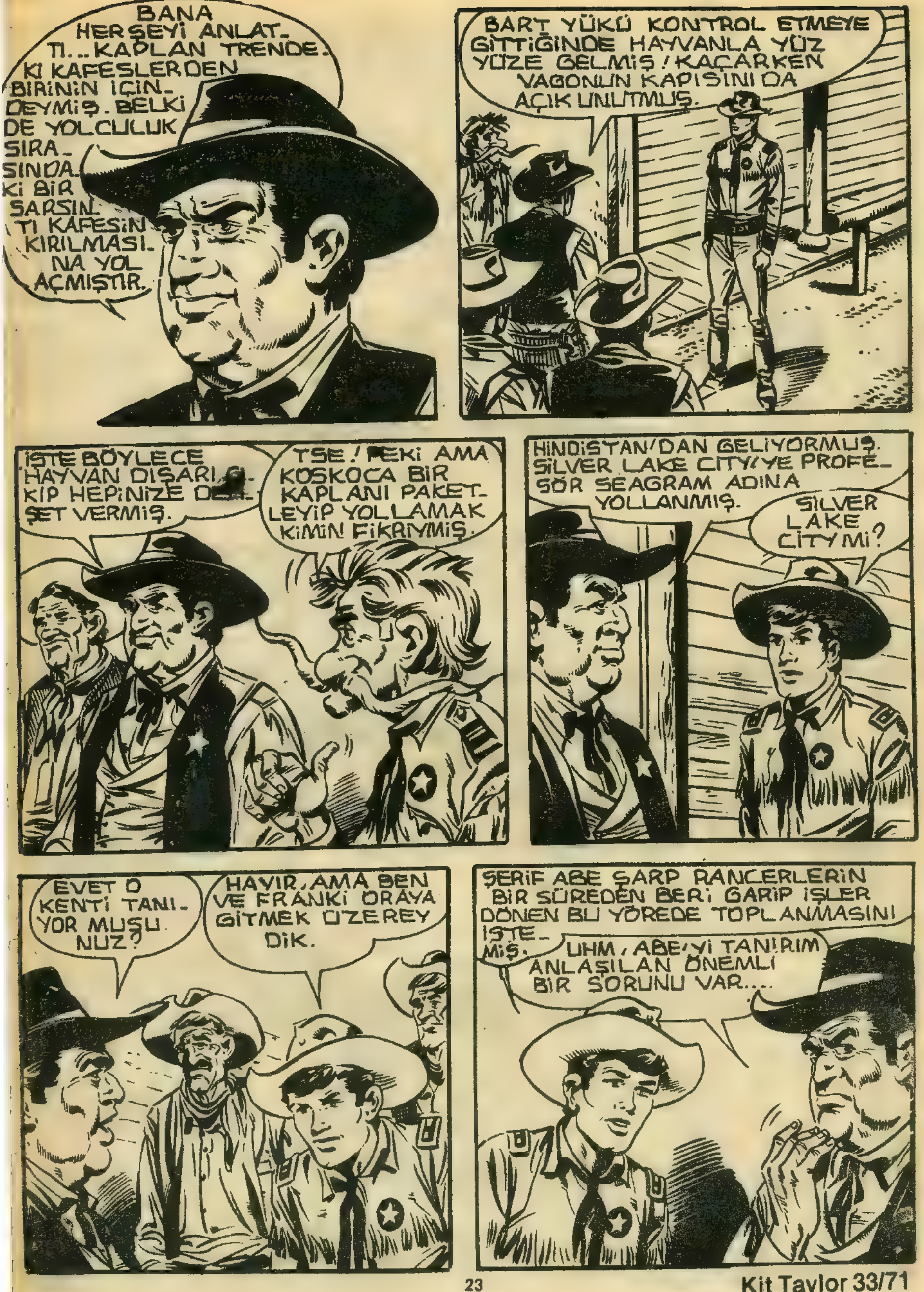
BANA HERŞEYİ ANLATTI... KAPLAN TRENDEKİ KAFESLERDEN BİRİNİN İÇİNDEYMİŞ. BELKİ DE YOLCULUK SIRASINDAKİ BİR SARSINTI KAFESİN KIRILMASINA YOL AÇMIŞTIR.
BART YÜKÜ KONTROL ETMEYE GİTTİĞİNDE HAYVANLA YÜZ YÜZE GELMİŞ! KAÇARKEN VAGONUN KAPISINI DA AÇIK UNUTMUŞ.
İŞTE BÖYLECE HAYVAN DIŞARI ÇIKIP HEPİNİZE DEHŞET VERMİŞ.
TSE! PEKİ AMA KOSKOCA BİR KAPLANI PAKETLEYİP YOLLAMAK KİMİN FİKRİYMİŞ.
HİNDİSTAN'DAN GELİYORMUŞ. SİLVER LAKE CİTY'YE PROFESÖR SEAGRAM ADINA YOLLANMIŞ.
SİLVER LAKE CİTY Mİ?
EVET O KENTİ TANIYOR MUSUNUZ?
HAYIR, AMA BEN VE FRANKİ ORAYA GİTMEK ÜZEREYDİK.
ŞERİF ABE ŞARP RANCERLERİN BİR SÜREDEN BERİ GARİP İŞLER DÖNEN BU YÖREDE TOPLANMASINI İSTEMİŞ.
UHM, ABE'Yİ TANIRIM ANLAŞILAN ÖNEMLİ BİR SORUNU VAR....

GALIBA BU İŞLER SIRAYLA..BIZ DE HENÜZ YENİ BİR SORUNUN ÜSTESİNDEN GELDİK VE EN İYİSİ BUNU KUTLAMAK.
YAŞASIN ŞERİF!
DOĞRU!
BEN DE MEMNUNİYETLE BİR..EHM.., YA DA İKİ BİRA KABUL EDEBİLİRİM SONRA DA SÖZ VERDİĞİNİZ ELBİSEYİ TABİ
ELBETTE! AH! AH! AH! FARWELL BÜYÜK BİR KENT DEĞİLDİR DOSTUM....
AMA YİNE DE KONUKLARIMIZI DON GÖMLEK YOLCU ETMEYİZ. AĞIZLARI DA KURU KALMAZ. AH! AH! AH!
ERTESİ GÜN YUVARLANAN İÇKİLER VE FRANKİ İÇİN HAZIRLANMIŞ GİYSİLERLE DOSTLARIMIZ SİLVER LAKE CITY'YE DOĞRU YOLA ÇIKTILAR.

EĞER GITTIĞIMIZ YER KAPLAN DOLUYSA BU HİÇ DE HOŞUMA GITMEZ, KİT!
AH! AH! MERAK ETME FRANKİ!
ŞERİF ŞARP MESAJINDA BU TÜR HAYVANLARDAN HİÇ SÖZ ETMEMİŞTİ.
PEKİ, NE İSTİYORDU?
KESİN BİR ŞEY BILEMIYORUM ŞERİF BİR TAKIM CİNAYETLERDEN VE KAYBOLAN İNSANLARDAN SÖZ ETMİŞ. HER ŞEYE KARŞIN TEHLİKELİ BİR DURUM.
GÖZÜMÜZÜ DÖRT AÇMAMIZ GEREKECEK.
UHM, ANLAŞILAN BİZİ ÖNEMLİ BİR GÖREV BEKLİYOR.
EVET, ÜSTELİK DE BURALARIN YABANCISI OLDUĞUMUZDAN DAHA DA DİKKATLİ OLMALIYIZ.

ÇEVRENIN TOPOĞRAFYASINI INCELEYIM. ILERIDE IŞIMIZE YARAYABILIR.
BIN HILELI ZAR ADIN ! ÇOK HAKLISIN ÖNCE ŞU IRMAKTAN BAŞLAYALIM.
CONÇO RIVER OLMALI.. BUNU IZLERSEK DOĞRUDAN DOĞRUYA KENTE ULAŞABILIRIZ.
SILVER LAKE CITY, HA ?
EVET, CONÇO RIVER SILVER LAKE'NIN NEHIR KOLU...
GÖL ADINI, ADINI ÇEVRESINDE BULUNAN GÜMÜŞ YATAKLARI ZENGIN OLAN TEPELERINDEN ALIYOR.
UHM, ZENGIN BIR ÜLKE...
BEH, SANIRIM ÖYLEDIR! EN AZINDAN BIR SÜRÜ İNSANI ÇEKEBILECEK KADAR PARLAK BIR YER.

BİN HİLELİ ZAR.
HAY AKSİ !
PEKİ BU NE İŞ-TIR BÖYLE?
UHM, ANLAYABİ-LECEĞİMİ SA-NIYORUM.
BU GÖRDÜĞÜN BÜ-YÜK MÜHENDİSLİK İŞİ, FRANKİ.. AYRICA YÖRE HALKININ İŞÇİLİ-ĞİNİ YANSITIYOR.
DEMEK Kİ SUYUN GEÇTİĞİ ARAZİ GÜMÜŞ MADENİ BAKIMINDAN ÇOK ZENGİN FAKAT NEHİR ARAŞTIRMAYA EN-GEL OLUYOR.

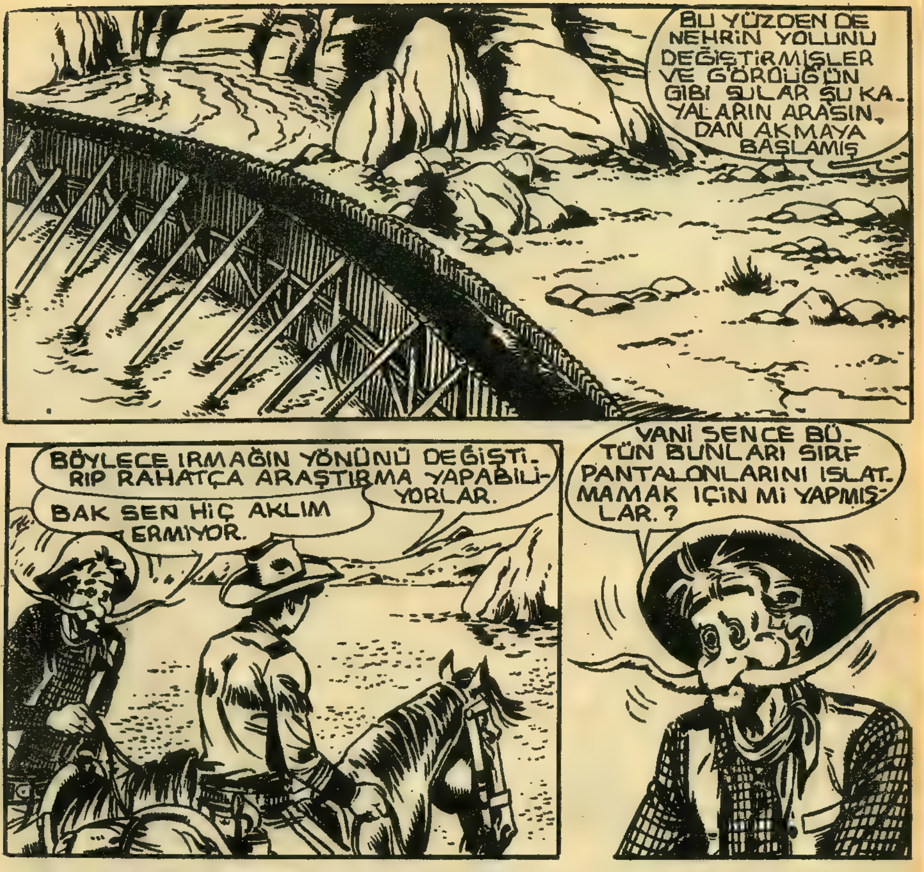
BU YÜZDEN DE NEHRİN YOLUNU DEĞİŞTİRMİŞLER VE GÖRDÜĞÜN GİBİ SULAR ŞU KA-YALARIN ARASIN-DAN AKMAYA BAŞLAMIŞ
BÖYLECE IRMAĞIN YÖNÜNÜ DEĞİŞTİ-RİP RAHATÇA ARAŞTIRMA YAPABİLİ-YORLAR.
BAK SEN HİÇ AKLIM
ERMİYOR.
YANİ SENCE BÜ-TÜN BUNLARI SIRF PANTALONLARINI ISLAT-MAMAK İÇİN Mİ YAPMIŞ-LAR.?
BİR ANLAM-DA ÖYLE FRANKİ.
ÖYLE Mİ? O ZA-MAN BAK NE DİYO-RUM.
HİÇ KUŞKUSUZ SILVER LAKE HALKI BİR GRUP MUHALLEBİ ÇOCUĞUNDAN BAŞKA BİRŞEY DEĞİL TAMAM MI?
AH! AH! AH!

SEN KENDİNCE FİKİR YÜRÜ-TÜP DURUYORSUN FRANKİ. OYSA UNUTMA Kİ...
...BİR İŞİ YAPARKEN HER TÜRLÜ ÖNLEMİ ALMAK JEOLOJİK DURUMU DEĞERLEN-DİRMEK LAZIM.
UHM BİLGİLİ İNSANLAR DESENE.
YİNE DE SİLVER LAKE CİTY'DEN PEK HOŞ-LANMA-DIM DAHA GÖRME-DEN SOĞU-DUM
DİLERİM FİKRİNİ DE-ĞİŞTİRİR-SİN.
TANIDIKÇA İÇİNDE BULUNDUĞU ESRARENGİZ OLAYLARI DA ÇÖZ-MEMİZ KOLAYLAŞACAKTIR.

KIT VE FRANKI BIR SÜRE SONRA KENTİN ANA CADDESİNE ULAŞMIŞLARDI..
STORE
ŞERİFİN BÜROSUNUN ÖNÜNDE ATTAN İNMEYE BAŞLADILAR.
ŞERİF ABE ŞARP MI?
TA KENDİSİ BEN DE SİZİ BEKLİYORDUM BEYLER...
SHERIFF'S OFFICE
ADIM KİT TAYLOR BU DA DOSTUM MESLEKTAŞIM FRANKİ BELLEVAN!
SELAM!
EHM. SELAM!
ÜNİFORMAM İÇİN ÖZÜR DİLERİM! UFAK BİR KAZA GEÇİRDİM DE...
KAYGILANMAYIN MİSTER BELLEVAN
SHERIFF'S OFFICE
BUNLAR SORUN DEĞİL. ÜZERİNDE DURMAMIZ GEREKEN O KADAR ŞEY VAR Kİ
BİZ DE BUNUN İÇİN GELDİK ZATEN.

EVET, AMA BURADA KONUŞMAMALIYIZ ... GELİN!
SHERIFF'S OFFICE
OFİSİMDE KÜÇÜK BİR TOPLANTI DÜZENLEDİM.
GÜNAYDIN BAYLAR.
YARGIÇ HOBART.. İKİ AYDAN BERİ BİZİMLE..ESKİ MESLEKTAŞI..NIN ACIKLI SONUNDAN SONRA!.
VE DOKTOR MAKER... YÖRENİN BİRİCİK DOKTORU VE BENİM ARAŞTIRMALARIMIN DEĞERLİ YARDIMCISI.
MEMNUN OLDUM, BAYLAR.
ÇOK SEVİNDİM.

GELGELELİM ARAŞTIRMALARIM HALA HİÇ BİR İŞE YARAMADI. LÜTFEN RAHATINIZA BAKIN!.
TEŞEKKÜRLER ŞERİF!
ÜSTLERİM SILVER LAKE'YE GELMEMİ VE BELİRLİ BİR SORUNUN ÇÖZÜMLENMESİNDE YARDIMCI OLMAMI EMRETMİŞLERDİ..
FAKAT KESİN BİR AÇIKLAMA YAPILMADI... BU YÜZDEN BANA OLAN BİTENİ TAM OLARAK ANLATIRSANIZ, İYİ OLUR ŞERİF
ANLIYORUM. TAYLOR..
FAKAT BELKİ DE BÖYLESİ DAHA İYİ. ŞİMDİ HERŞEYİ EN BAŞINDAN ANLATINCA SANIRIM OLAYLAR AYDINLANACAK...
...AYNI ZAMAN BİZLER DE SON GELİŞMELERLE BİRLİKTE DAHA DÜZGÜN BİR DEĞERLENDİRME YAPABİLECEĞİZ.
SİZİ DİNLİYORUM.

İLK CİNAYET YAHUT DA İLK KAYBOLMA BUNDAN BİR YIL KADAR ÖNCE GER-ÇEKLEŞTİ. FERGUSON MADE-NİNE GİDEN YOLDA...
ORADA ÇALIŞAN MADEN-CİLERDEN BİRİ OLAN MAS-HER ERZAK TAŞIMAKTAY-DI.
KENTTEN SABAHLE-YİN AYRILDI VE BİR DAHA MADENE ULAŞAMADI.
KATIRINI ÖLÜ OLARAK KAYALARIN ARASINDA ELE GEÇİRDİK. ERZAK-LARA DOKUNULMA-MIŞTI.
AMA MASHER'DEN HİÇ BİR HABER ALINAMADI.
BİN HİLELİ ZAR ADINA!.

KİT TAYLOR - No: 33 - 50 Lira - Haftada Bir Çıkar -Sahibi ve Yazı İşleri Müdürü: Erdoğan EGELİ - İdare ve Basıldığı Yer: Ceylan Yayınları Matbaası - Cağaloğlu, Tasvir Sok. No. 1 -İstanbul Tel: 20 80 90 - Bu mecmuanın Türkiye'de neşir hakkı munhasıran Opera Mundi Firması tarafından Ceylan Yayınları Müessesesine verilmiştir. - Dağıtım: Hürriyet Holding A.Ş. Tel: 28 50 20 - İlân Servisi: Egeli Yayıncılık ve Reklâmcılık - Tel: 20 87 31 - Son Baskı Tarihi: 9 Ağustos 1982

CEYLAN YAYINLARI KIVANÇLA SUNAR!

Türkiye'de çıkmamış yepyeni serüvenleriyle..